

EN ESTA EDICIÓN

¿QUIÉN ES QUIÉN?

“El prestigio de La Dulce es internacional”

Entrevista a Francisco Alonso Chaves, Consejero de La Dulce Seguros

INTERNACIONAL

Argentina lidera el mercado de los seguros agrícolas, en Latinoamérica

CHARLA

Cooperar para agregar valor a la producción

INSTITUCIONAL

El Presidente de la cooperativa en la Rural de Palermo



PERSPECTIVA CLIMÁTICA

La Niña no tan bonita

FUNDACIÓN LA DULCE

■ CHARLA CAPACITACIÓN

Claves para la protección económica de los productores rurales



■ PROGRAMA SOCIO SOLIDARIO

Ejecución de proyectos en Santa Fé y Buenos Aires

■ CULTURA-TRABAJOS RURALES

Exposición de pinturas en La Dulce



Guillermo Thomas, Gerente General de La Dulce Seguros, disertando durante el Congreso de Aapresid 2010.

LA DULCE SEGUROS SE PRESENTÓ EN EL CONGRESO DE AAPRESID

POR PRIMERA VEZ LA DULCE SEGUROS PARTICIPA DEL TRADICIONAL CONGRESO DE AAPRESID, PRESENTÁNDOSE EN SOCIEDAD FRENTE AL SEGMENTO DE LOS GRANDES PRODUCTORES.

El 4º Congreso de Aapresid, realizado en la ciudad de Rosario entre el 11 y el 13 de agosto de 2010, bajo la consigna de “El Cuarto Elemento”, contó en esta oportunidad, con la activa participación de La Dulce Seguros, prestigiosa empresa cooperativa que se dedica con exclusividad a brindar seguros de granizo para cultivos.

El jueves por la mañana, Guillermo Thomas, Gerente General de la aseguradora, disertó, en el marco del

evento, sobre nuevas tecnologías: “Reduciendo la brecha entre el decir y el hacer”. Inmediatamente después recibió a la prensa en el stand, cuya atracción consistía en el sorteo de un I-PAD, entre los productores que completaban sus datos en los cupones que luego depositaban en la urna, que al segundo día ya lucía desbordada. “La incorporación y aplicación de las nuevas tecnologías ha distinguido siempre a La Dulce Seguros, por ese motivo cuando participa de un evento, sor-

(sigue atrás)

(viene de tapa)

prende con la presentación de algún elemento de última generación”, comentó Thomas, al respecto.

Por parte de la cooperativa asistieron al evento los representantes de las distintas áreas de la empresa (gerentes, consejeros, equipo de venta, tasadores) con el propósito de responder en forma precisa a las consultas surgidas de parte de los productores que se mostraron gratamente sorprendidos por la presencia de la prestigiosa aseguradora.

“Nos estamos presentando en sociedad frente a un segmento especializado, muy técnico, en el cual encontramos una excelente receptividad, porque nos tienen en alta estima ya que estamos muy bien posicionados en market share. A eso se suma el premio internacional (Medalla Phelps a la Innovación Económica y la Integración Social), la certificación de calidad de las tasaciones bajo Normas ISO 9001 y la calificación de Evaluadora Latinoamericana que nos puso un 10 en solvencia”, explicó Guillermo Thomas.

Luego agregó: “Estamos muy complacidos de estar aquí. Hemos recibido muchísimas consultas. Prácticamente no nos han dado respiro. También tuvimos oportunidad de brindar una charla para presentar un producto diseñado para los segmentos medio y alto, cuando hay dispersión de los lotes de siem-



Stand de La Dulce Seguros en el Congreso de Aapresid 2010.

bra, en distintas provincias. Este producto fue diseñado en base a la convergencia de nuevas tecnologías que aplican herramientas de medición geoespacial, y que es única en el mercado asegurador”.

La presentación de los productos de La Dulce Seguros, disparó las consultas y la solicitud de cotizaciones, por parte de los productores. “Estamos presentando un producto no comercial que alienta la demanda en forma significativa en los segmentos medio y alto, por lo tanto creemos que tanto este Congreso, como el próximo Congreso Nacio-

nal CREA, en el cual también estaremos presentes, puede ser un punto de inflexión, para que la cooperativa alcance un nuevo target”, señaló el Gerente General de la cooperativa.

Sobre el impacto que genera la sorpresiva presencia de La Dulce Seguros en Aapresid, Thomas explicó que “nuestra empresa, no es netamente comercial, sino que trabaja sobre paradigmas de calidad de servicio, y los productores agrícolas lo perciben claramente. Esta actitud abierta y franca hacia el servicio, genera un impacto positivo en todos los segmentos”. ☉

CHARLA

COOPERAR PARA AGREGAR VALOR A LA PRODUCCIÓN

EN LAS INSTALACIONES DEL INTA DE GUAMINÍ, SE OFRECIÓ UNA INTERESANTE CHARLA SOBRE CÓMO AGREGAR VALOR A LA PRODUCCIÓN AGRÍCOLA Y CÓMO APLICAR LOS PRINCIPIOS COOPERATIVOS PARA IMPLEMENTAR ESTA DESAFIANTE PROPUESTA.

La Dirección Municipal de la Producción y la Estación Experimental del INTA de la localidad de Guaminí, provincia de Buenos Aires, organizaron un interesante evento que fue auspiciado por La Dulce Cooperativa Seguros y que contó con la valiosa asistencia de más de 60 productores de la zona.

La charla versó sobre un tema innovador y de trascendental importancia para las localidades productivas del interior profundo. Se trata de proponer un cambio de paradigma para impulsar el desarrollo de los pueblos y la creación de riqueza, mediante la implementación de una estrategia que permita agregar valor en origen, a la materia prima producida en la zona. El desafío contempla la ins-

trumentación de los principios y valores que ofrece el sistema cooperativo, para ser utilizado como herramienta de gestión, participativa y eficiente.

En primer término expuso el Ingeniero Agrónomo Mauricio Farrell, quien destacó enfáticamente la importancia de la asociación de pequeños productores rurales, como herramienta indispensable para ocupar un espacio en la cadena de producción, permitiéndoles sumar valor a la producción de materia prima para aumentar el margen de ganancia.

Por su parte el Contador Guillermo Thomas, Gerente General de La Dulce Seguros expresó que uno de los principales cuellos de botella de esta propuesta que apunta a agregar valor a la pro-

ducción en el lugar de origen, radica en la inversión y en las gestiones necesarias para montar la estructura de producción y comercialización, escollo que puede ser superado encuadrándose en las virtudes del cooperativismo.

Al cierre del evento La Dulce Seguros ofreció una cena de camaradería. Los excedentes económicos derivados del evento fueron donados al Hospital Municipal de Guaminí. ☉



Público presente durante la charla en INTA Guaminí.



Daniel La Civita, durante un encuentro con la prensa en La Rural de Palermo.

EL PRESIDENTE DE LA COOPERATIVA EN LA RURAL DE PALERMO

EN ESE MARCO ESTUVO DIALOGANDO CON LA PRENSA SOBRE LOS NUEVOS PRODUCTOS Y SERVICIOS QUE OFRECE LA ASEGURADORA.

Daniel La Civita, presidente de La Dulce Seguros visitó la 124 Exposición de Ganadería Agricultura e Industria que cada año presenta la Sociedad Rural en el predio ferial de Palermo. Durante su recorrida tomó contacto con los periodistas y ofreció sendas entrevistas a los medios especializados, en la Sala de Prensa dispuesta en el lugar. También mantuvo reuniones con los directores de algunos medios de prensa y fue entrevistado por la televisión, cuya grabación se emitió por TeLeFe.

Durante su diálogo con la prensa, La Civita trazó un panorama sobre la nueva campaña agrícola, habló de los nuevos productos y servicios que ofrece la aseguradora, como la cobertura de heladas y un servicio de tasaciones altamente eficiente que se gestiona bajo Normas ISO 9001, además de recordar las distinciones recibidas: la Medalla Phelps a la Innovación Económica y la Integración Social y la calificación Doble A Plus, emitida por Evaluadora Latinoamericana S.A. ☉

ARGENTINA LIDERA EL MERCADO DE LOS SEGUROS AGRÍCOLAS, EN LATINOAMÉRICA

La Asociación Latinoamericana para el Desarrollo del Seguro Agropecuario, ALASA, realizó su último congreso en Cartagena de Indias, Colombia, bajo la consigna: "El Seguro Agrícola en América: Logros y Desafíos". Por parte de La Dulce Seguros, estuvieron presentes Guillermo Thomas, Gerente General; Daniel La Civita, Presidente y Francisco Alonso Chaves, Consejero de la cooperativa.

A su regreso, los cooperativistas señalaron que se trató de un evento importante, no sólo por la fuerte convocatoria y la clásica participación de los reaseguradores internacionales, sino también porque quedó en evidencia que Argentina lleva el liderazgo en materia de seguros agrícolas, y está ejerciendo la educación y la formación de casi todos los estados de Latino-

américa. "Lideramos en primer lugar, en cantidad y flexibilidad de productos, y en segundo lugar por la capacitación que tienen nuestros actuarios y analistas de seguros. En nuestro país se aseguran millones de hectáreas y eso requiere una profesionalidad importante", dijo Thomas.

Con respecto a las perspectivas de crecimiento del mercado asegurador, el Gerente de la cooperativa dijo que "En el mundo se asegura todo tipo de producción. Argentina está aprendiendo a asegurar todo tipo de producción. En el resto de Latinoamérica no se asegura casi nada". Y agregó que "Hay otros nichos de mercado: por ejemplo en Europa se ha desarrollado fuertemente el seguro de ganado, mientras que en toda Latinoamérica todavía no supera el 2%". ☉

LA NIÑA NO

SE ANTICIPA: LLUVIAS POR DEBAJO DE LO NORMAL

El clima se ha convertido en los últimos años en una de las variables de riesgo de mayor incidencia en la actividad agropecuaria, especialmente teniendo en cuenta los comportamientos extremos, de efectos significativos, que vienen sucediendo campaña tras campaña.

Para la temporada que se inicia, los meteorólogos de todo el mundo coinciden en vaticinar el desarrollo de un episodio de La Niña de vigor elevado, que podría extenderse hasta el comienzo del otoño de 2011. El fenómeno se caracteriza por producir lluvias por debajo de lo normal, desde noviembre hasta marzo, en el sur del Brasil, el este del Paraguay, el Uruguay, el este de la Región del Chaco, la Mesopotamia y la Región Pampeana.

INGENIERO AGRÓNOMO EDUARDO SIERRA / BOLSA DE CEREALES

"Durante junio y julio, el desarrollo de La Niña se fue haciendo cada vez más evidente", aseguró el ingeniero agrónomo y especialista en agroclimatología Eduardo Sierra, en un informe para la Bolsa de Cereales de Buenos Aires. "Cuando se produzca el comienzo de la primavera, La Niña se encontrará bien desarrollada y en pleno control del sistema climático, provocando un atraso y una moderada disminución de las precipitaciones sobre la mayor parte de la Región Pampeana, la Mesopotamia y la Región del Chaco. Este proceso, unido a la elevada evapotranspiración que será causada por las temperaturas medias algo superiores a lo normal que se esperan, provocará la disminución de las reser-

PRECIPITACIÓN PRONOSTICADA OCTUBRE-NOVIEMBRE 2010

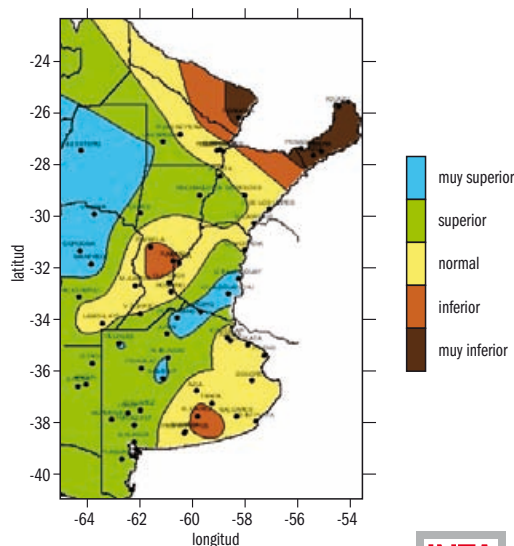

Perspectivas calculadas el 12/07/2010. Actualización hasta septiembre 2010.



... TAN BONITA

ORMAL, HELADAS Y ALTAS TEMPERATURAS.

vas de humedad de los suelos causando un aumento del déficit hídrico”, agrega.

Después, el otoño 2011 podría registrar un adelanto en el inicio de la temporada de heladas, que podría perjudicar la etapa final de los cultivos de verano de ciclo tardío.

En lo que respecta a los riesgos agroclimáticos puntuales, el climatólogo señaló: a) Baja incidencia de tormentas severas, con granizo y vientos, en la Región Pampeana, la Región del Chaco y la Mesopotamia, pero elevado riesgo de esta adversidad en el NOA, Cuyo y el norte de la Mesopotamia. b) Moderada incidencia de heladas tardías y tempranas. c) Excesos hídricos en el NOA y norte de la Mesopotamia. d) Incendios de campos en el oeste de la Región Pampeana y el este de Cuyo.

STELLA CARBALLO/INTA CASTELAR

“Últimamente hemos tenido algunas manifestaciones peculiares del clima, porque si bien la variabilidad es lo habitual, a veces los extremos dentro de esa variabilidad son muy poco habituales” señala Stella Maris Carballo, del Instituto de Clima y Agua del INTA Castelar.

Para lo que resta de 2010, la investigadora apuntó que “este no será un año normal, porque nos va a acompañar una Niña, es decir un fenómeno de enfriamiento, con un invierno muy frío. Lo que vemos es que se están dando las variabilidades dentro del rango de los extremos que es lo que afecta más a la agricultura y la ganadería”. En el mismo sentido, pronosticó “incursiones polares” hasta principios de la primavera, con lo cual habrá que estar atento al riesgo de las heladas tardías.

“Este será un año complicado, lo cual no quiere decir que los resultados de esta campaña vayan a ser equivalentes a los de 2008/2009, porque esa fue una Niña con características muy especiales, lo que determinó que fuera el año más seco de los últimos cien, cuestión que no se repetirá tan rápidamente”, señaló la climatóloga.

DOCTOR CÉSAR REBELLA/INTA CASTELAR

César Rebella, climatólogo del INTA Castelar, opina que “Si bien estamos ante una Niña fuerte, no se esperan las condiciones extremas del ciclo 2008/2009”, y puntualizó que “salvo el centro oeste del país el resto de la región ha recibido buenas lluvias durante el otoño pasado y el invierno presente, que determinaron una buena reconstitución de las reservas de humedad y que permiten pronosticar buenas condiciones productivas para el trigo y el inicio de la campaña gruesa”. Precizando aún más Rebella especificó que “en Córdoba, La Pampa y parte de Santa Fé las perspectivas productivas son más inciertas, ya que allí las lluvias se normalizarían en octubre y noviembre para volver a verse restringidas en diciembre, y con deficiencias más marcadas hacia enero y febrero”. ☉

“EL PRESTIGIO DE LA DULCE ES INTERNACIONAL”

ENTREVISTA A FRANCISCO ALONSO CHAVES, CONSEJERO DE LA DULCE SEGUROS.



–¿Cuánto hace que está vinculado a la cooperativa? ¿Cómo nació el contacto?

–Soy Consejero desde el año 2005. Tenemos campo en la zona de Lumb y dio la casualidad que Osvaldo Chiarle era vecino mío, alambre de por medio, y él me habló muy bien de la cooperativa y me invitó a participar de la Asamblea Anual. En ese momento yo era socio solamente y ahora participo en el Consejo de Administración.

–¿Presta sus servicios como Consejero ad honorem, verdad?

–Sí. Pero la participación en el Consejo nos enriquece más que cualquier sueldo. El productor, por su actividad está muy en contacto con la naturaleza y pierde el contacto con las personas, pero al participar en la cooperativa uno toma contacto con profesionales o personas con vocación de servicio que a uno lo enriquecen.

–¿Siente que la cooperativa lo atrapa?

–Sí. A todos los Consejeros nos atrapa la labor con la cooperativa. Porque si bien el tiempo es escaso y cada uno tiene que dedicarle una gran parte al trabajo y a la familia, muchas veces dejamos de hacer nuestras cosas personales para dedicarnos a la cooperativa, porque nos sentimos muy identificados.

–Cuénteme algo sobre su familia...

–Soy casado y vivo con mi señora en el campo. Hace 6 años que nos radicamos en el campo. Somos originarios de la zona sur de Buenos Aires (yo de Temperley y ella de Lanús). Allí hice la escuela secundaria y luego estudié en la Universidad de Lomas de Zamora y me recibí de Ingeniero Zootecnista.

–¿Ha podido desarrollarse profesionalmente? ¿Qué aspectos abarca su profesión?

–Sí. Asesoro algunos clientes, en general productores, en forma privada. Es una carrera que está poco difundida, en realidad y el asesoramiento que brinda un Ingeniero Zootecnista abarca varios aspectos: la genética, la administración de establecimientos ganaderos, también tamberos; aportando valor sobre distintos aspectos como la alimentación, seguimientos de sanidad, manejo de cultivos destinados a la producción animal, etc.

–¿Extraña la ciudad?

–No. La calidad de vida de Buenos Aires baja un poco más cada día. Si bien en el campo estamos alejados de los afectos: la familia y los amigos, la calidad de vida es muy superior. Por otra parte el pueblo de La Dulce nos ha recibido muy bien, tanto a mí como a mi señora, que incluso se pudo insertar laboralmente (ella es Psicóloga).

–¿Tiene algún hobby para desarrollar en su tiempo libre?

–Siempre trato de hacer algo que me guste. Cuando estaba en la secundaria practicaba deporte (rugby), después me dediqué al aeromodelismo radiocontrolado y ahora me enganché con el golf.

–¿Quisiera compartir con los lectores alguna anécdota que se relacione con la cooperativa?

–Lo que más me impactó, en este tiempo, fue haber tenido la oportunidad de participar en el Congreso de ALASA, realizado en Colombia. Fuimos con Guillermo Thomas y Daniel La Civita. Fue muy reconfortante comprobar que habiendo traspasado las fronteras de nuestro país, en el ámbito internacional, La Dulce Seguros es una aseguradora reconocida por su prestigio. Sentí mucho orgullo de pertenecer a la cooperativa. ☉

PROGRAMA SOCIO SOLIDARIO

EJECUCIÓN DE PROYECTOS EN SANTA FÉ Y BUENOS AIRES



Alumna de la Escuela N° 6298 de J.B. Molina.



Alumnos de la Escuela N°34 de Campo Maipú.



Escolares de Escuela Los Indios, de Rojas.

En el marco del Programa Socio Solidario se concretaron cuatro proyectos apadrinados por los socios de La Dulce Cooperativa de Seguros. En esta oportunidad se complementó la acción de las escuelas rurales con la donación de pintura, libros, material didáctico, material recreativo y útiles escolares. Las accio-

nes solidarias se volcaron en los siguientes establecimientos: Escuela N° 34 de Campo Maipú, en Junín, provincia de Buenos Aires; Escuela Primaria y Jardín de Los Indios, localidad de Rojas, Buenos Aires; Escuela N° 6298 de la zona rural de J.B. Molina, Santa Fé y Establecimiento Educativo N° 252 de la localidad de Villa

Eloisa, Santa Fé. Todos y cada uno de los proyectos del Programa Socio Solidario, cuentan con el aval de los socios de la Cooperativa quienes son profundos conocedores de las necesidades locales y al mismo tiempo garantizan la transparencia en las donaciones y el uso de los recursos aportados por la Fundación. ☉

CHARLA CAPACITACIÓN

CLAVES PARA LA PROTECCIÓN ECONÓMICA DE LOS PRODUCTORES RURALES

Fundación La Dulce, ofreció el pasado 26 de agosto una charla sobre Mercados, Futuros y Opciones con la asistencia de más de 30 productores agropecuarios, profesionales del sector y personas interesadas. La disertación estuvo a cargo del Gerente del Mercado a Término de Buenos Aires Lic. Gustavo Picolla. El evento se realizó en un marco de agradable camaradería desarrollándose un temario sumamente interesante y con amplia participación de los presentes. La misma se concretó en el Campo Recreativo del Centro de Empleados de Comercio sito en Ruta 12, Acceso Norte de la Ciudad de Crespo, provincia de Entre Ríos. ☉

CULTURA - TRABAJOS RURALES

EXPOSICIÓN DE PINTURAS EN LA DULCE

En el marco del programa de Educación y Cultura se realizó en las instalaciones de Fundación La Dulce una muestra de pinturas del reconocido artista plástico Alberto Calvete. El autor registra una incipiente carrera como pintor luego que decidiera volcar en el lienzo, sus experiencias en diferentes trabajos rurales. Una gran cantidad de público se hizo presente a la convocatoria habida cuenta del talento de Calvete para reflejar la esencia de las tareas del campo. Doma, esquila, yerra, labores culturales son algunos de los tópicos que desarrolló en una serie de más de 25 pinturas. ☉

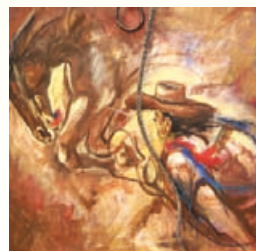

Salón principal de Fundación La Dulce e imágenes pictográficas expuestas.

LA DULCE SEGUROS MARCÓ PRESENCIA EN EL CONGRESO CREA

FUE LA ÚNICA ASEGURADORA PRESENTE EN EL MULTITUDINARIO EVENTO.

Alrededor de 5 mil personas participaron del XIX Congreso Nacional CREA, realizado en el estadio Orfeo, de la ciudad de Córdoba, entre el 1° y el 3 de septiembre. La Dulce Seguros participó activamente del evento de mayor envergadura del sector agropecuario y fue la única empresa aseguradora del sector que estuvo presente como expositora y auspiciante.

Agustín Pelizza Gerente Comercial de La Dulce Seguros manifestó su satisfacción por la abrumadora concurrencia, la dinámica del evento y la gran cantidad de consultas recibidas en el stand. "Es la primera vez que participamos del Congreso Nacional CREA. A diferencia de otros congresos aquí se

palpa la presencia de productores de todos los rincones de la Argentina. Hemos tomado contacto con productores de casi todas las provincias. Es verdaderamente un congreso nacional con un fuerte poder de convocatoria", expresó.

Pelizza también se mostró complacido con el contenido del congreso cuyos ejes temáticos giran entorno a la integración, el compromiso con lo social, la construcción de consensos, la educación y la solidaridad. "Nos sentimos muy identificados con los valores que se transmiten en este congreso. Son congruentes con los valores de nuestra empresa cooperativa. Es la misma filosofía. La Dulce mantiene un fuerte compromiso con la comu-



Gustavo Graziani y Agustín Pelizza en el stand durante el Congreso Nacional CREA.

nidad y se concentra más en construir capital social y brindar el mejor servicio, que por las cuestiones netamente comerciales".

Observando el despliegue de nuevas tecnologías aplicadas a la organización y dinámica del congreso, como la votación temática a través de mensajes de texto cuyos resultados se reflejan automáticamente en pantalla para el público, el Gerente Comercial de la aseguradora reflexionó: "en nuestra cooperativa la implementación de nuevas tecnologías es una constante, a tal punto

que es una característica que nos define y nos diferencia de otras empresas del mercado".

Cabe mencionar que La Dulce Seguros es la única aseguradora del mercado argentino que se especializa en seguros agrícolas. La especialización y su exaltado perfil tecnológico, le han permitido acceder a los segmentos más elevados y competir con empresas líderes de mayor envergadura. Actualmente se presenta en el Congreso Nacional CREA con una batería de nuevos productos y servicios. ☉

Protege tu Futuro

Contrata HOY MISMO tu Seguro de Granizo en www.ladulceseguros.com.ar o llama al 0800-222-6060

Quienes
contratan
por internet



reciben una pinza
multifunción
de regalo!

(ver bases y condiciones en www.ladulceseguros.com.ar)

ASESÓRESE LLAMANDO AL: 0800-222-6060

www.ladulceseguros.com.ar

LA DULCE
Seguros de Granizo